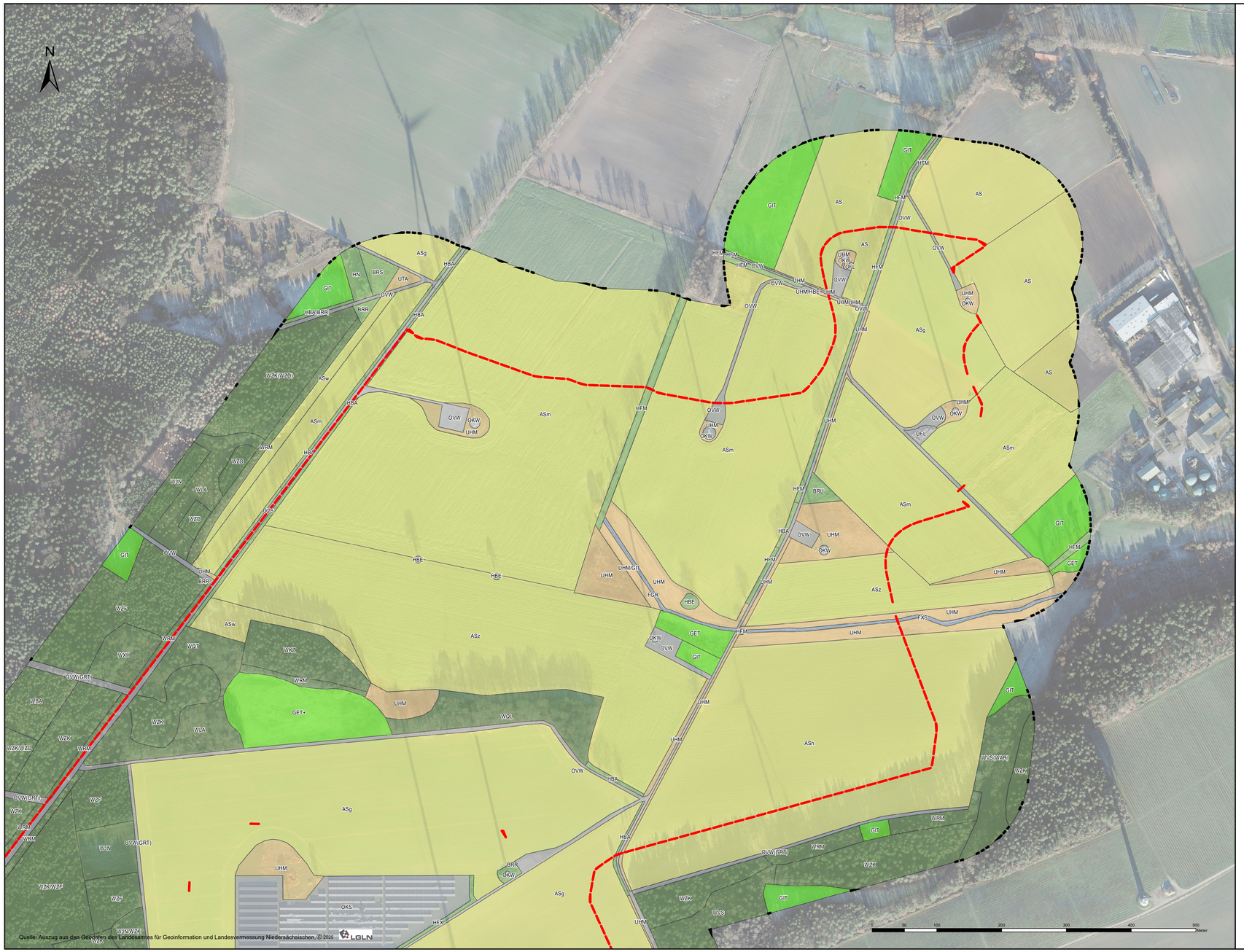

Biotoptypen

1 WÄLDER

- WLA *Bodensaurer Buchenwald armer Sandböden 1.5.1*
- WQT *Eichen-Mischwald armer, trockener Sandböden 1.6.1*
- WQL *Eichenmischwald lehmiger, frischer Sandböden des Tieflands 1.6.4*
- WCE *Eichen- und Hainbuchenmischwald mittlerer, mäßig basenreicher Standorte 1.7.5*
- WAR *Erlen-Bruchwald nährstoffreicher Standorte 1.11.1 §*
- WBA *Birken- und Kiefern-Bruchwald nährstoffarmer Standorte des Tieflands 1.12.1 §*
- WVS *Sonstiger Birken- und Kiefern-Moorwald 1.15.3*
- WKZ *Zwergstrauch-Kiefernwald armer, trockener Sandböden 1.19.2*
- WXH *Laubforst aus einheimischen Arten 1.21.1*
- WZ *Sonstiger Nadelforst 1.22*
- WZF *Fichtenforst 1.22.1*
- WZK *Kiefernforst 1.22.2*
- WZD *Douglasienforst 1.22.4*
- WJL *Laubwald-Jungbestand 1.23.1*
- WJN *Nadelwald-Jungbestand 1.23.2*
- WRM *Waldrand mittlerer Standorte 1.24.3*
- UWA *Waldlichtungsflur basenarmer Standorte 1.25.2*
- UWF *Waldlichtungsflur feuchter bis nasser Standorte 1.25.3*

2 GEBÜSCHE UND GEHÖLZBESTÄNDE

- BRU *Ruderalgebüsch 2.8.1*
- BRR *Rubus-/Lianengestrüpp 2.8.2*
- BRS *Sonstiges naturnahes Sukzessionsgebüsch 2.8.3*
- HFM *Strauch-Baumhecke 2.10.2*
- HFX *Feldhecke mit standortfremden Gehölzen 2.10.4*
- HN *Naturnahes Feldgehölz 2.11*
- HBE *Sonstiger Einzelbaum/Baumgruppe 2.13.1*
- HBA *Allee/Baumreihe 2.13.3*

4 BINNENGEWÄSSER

- FXS *Stark begradigter Bach 4.6.1*
- FGR *Nährstoffreicher Graben 4.13.3*

9 GRÜNLAND

- GET *Artenarmes Extensivgrünland trockener Mineralböden 9.5.1*
- GIT *Intensivgrünland trockenerer Mineralböden 9.6.1*

10 TROCKENE BIS FEUCHTE STAUDEN- UND RUDERALFLUREN

- UTA *Gras- und Staudenflur trockener, basenarmer Standorte 10.1.1 (§)*
- UHM *Halbruderale Gras- und Staudenflur mittlerer Standorte 10.4.2*

11 ACKER- UND GARTENBAU-BIOTOPE

- AS *Sandacker 11.1.1*
- EL *Landwirtschaftliche Lagerfläche 11.5*

12 GRÜNANLAGEN

- GRT *Trittrasen 12.1.4*

13 GEBÄUDE, VERKEHRS- und INDUSTRIEFLÄCHEN

- OVS *Straße 13.1.1*
- OVW *Weg 13.1.11*
- OFL *Lagerplatz 13.2.1*
- ODP *Landwirtschaftliche Produktionsanlage 13.8.4*
- OKW *Windkraftwerk 13.13.4*
- OKS *Solarkraftwerk 13.13.5*

Übersichtskarte, 1 : 30.000

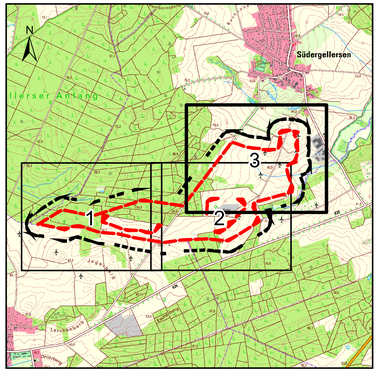

Legende

Umgrenzung des Untersuchungsgebiets

Änderungsbereich Flächennutzungsplan

Zusatzmerkmale der Biotoptypen:
ACKER- UND GARTENBAUBIOTOPE
Zusatzmerkmale (Nutzung/Struktur):
b = Schwarzbrache (ohne Einsaat)
n = Grünbrache (mit Einsaat von Leguminosen oder anderen Arten)
w = wesensartige Ackerbrache
g = Getreide (außer Mais)
h = Hackfrüchte (Zuckerrüben, Kartoffeln u.a.)
m = Mais
z = Gemüse, Salat und sonstige einjährige Feldfrüchte
GRÜNANLAGEN
Zusatzmerkmale (Ausprägung):
+ = besonders gute Ausprägung

Schutzstatus
§ = nach § 30 BNatSchG geschützter Biotop
(§) = in bestimmten Ausprägungen nach § 30 BNatSchG geschützter Biotop

Auftraggeber

Samtgemeinde Gellersen

59. Änderung des Flächennutzungsplans der Samtgemeinde Gellersen

Begründung Teil II

Leistungsphase

- Umweltbericht nach § 2a BauGB -

Planinhalt

Biotoptypenplan

Maßstab: 1 : 2.500

Koordinatensystem: ETRS 1989 UTM Zone 32N

Höhenbezugssystem: DHHN2016

Plangröße: 1.160 x 0.594 = 0,689 m²

Projekt-Nr.: 6122-A

Gezeichnet: 09/25 [redacted]

Geprüft: 09/25 [redacted]

Anlage: 1 Index:

Blatt-Nr.: 3

Planverfasser

IDN Ingenieur-Dienst-Nord GmbH
Marie-Curie-Str. 13 · 28876 Oyten
Planungsbüro für Wasserwirtschaft, Infrastruktur, Straßen-, Landschaftsplanung, Ingenieurbau
Telefon 04207 6680-0 Telefax 04207 6685-77 info@idn-consult.de www.idn-consult.de

Oyten, den 26. September 2025 [redacted]

Der Planinhalt bleibt geistiges Eigentum der IDN Ingenieur-Dienst-Nord GmbH und darf nur mit dessen Einverständnis vervielfältigt oder Dritten zugänglich gemacht werden.

EDV-Dateiname: G:\6122-A\1.1 AZ\1.1.1 Planungsbüro\Bebauungsplan\Umweltbericht\UB_Biotoptypen_Anlage3.dwg