

Planung:

Henschke Schulze Reimers Architekten mbB
 Papenstraße 6, 21335 Lüneburg
 Tel. 04131/221340-2
 Mail info@hsr-architekten.de

Bauvorhaben:

Energetische Sanierung JUZ Reppenstedt
 Dachtmissers Str. 1 21391 Reppenstedt
 2026-05

Bauherr:

Samtgemeinde Gellersen
 Dachtmissers Str. 1
 21391 Reppenstedt

KONZEPT

Inhalt:
 Perspektiven Aufstockung

Maßstab:

Datum:
 24.04.26

Plan-Nr.:
 02.1

Blattgröße:
 DIN A3

Index:
 0

gez.:

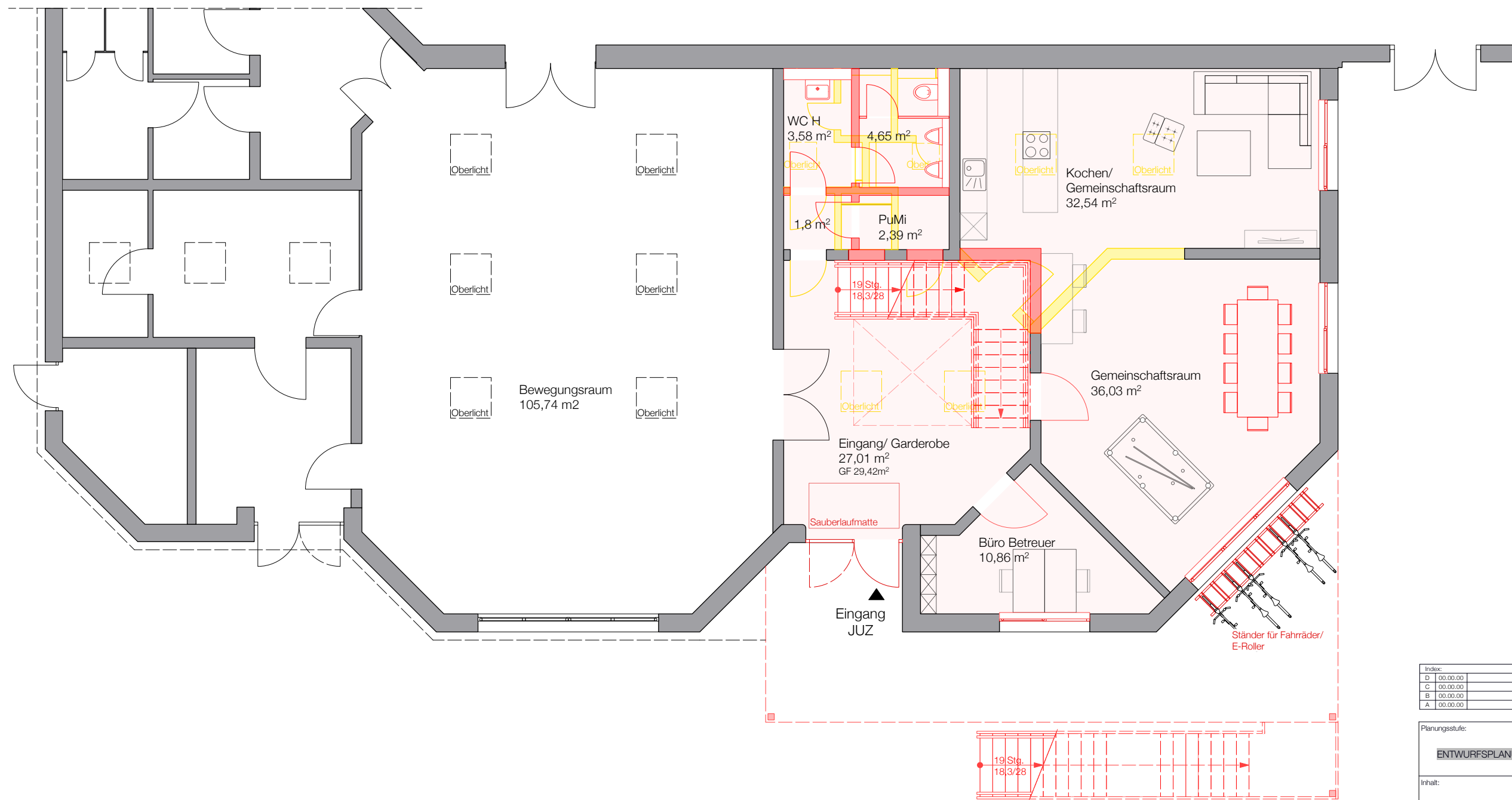

Index:		
D	00.00.00	GEZ
C	00.00.00	GEZ
B	00.00.00	GEZ
A	00.00.00	GEZ

Planungsstufe:	Plan-Nr:
ENTWURFSPLANUNG	02.2
	Blattgröße:
	DIN A3

Inhalt:	Masstab:	Index:
Grundriss EG Var. Aufstockung	1:100	0
	Datum:	gez.:
	24.04.26	

Projekt:
 Energetische Sanierung JUZ Reppenstedt
 Dachtmisser Str. 1 21391 Reppenstedt
 Projektnummer: 2026-05

Bauherr/in:
 Samtgemeinde Gellersen
 Dachtmisser Str. 1
 21391 Reppenstedt

Planung:
 Henschke Schulze Reimers Architekten mbB
 Papenstraße 6, 21335 Lüneburg
 Tel. 04131/221340-2
 Mail info@hsr-architekten.de



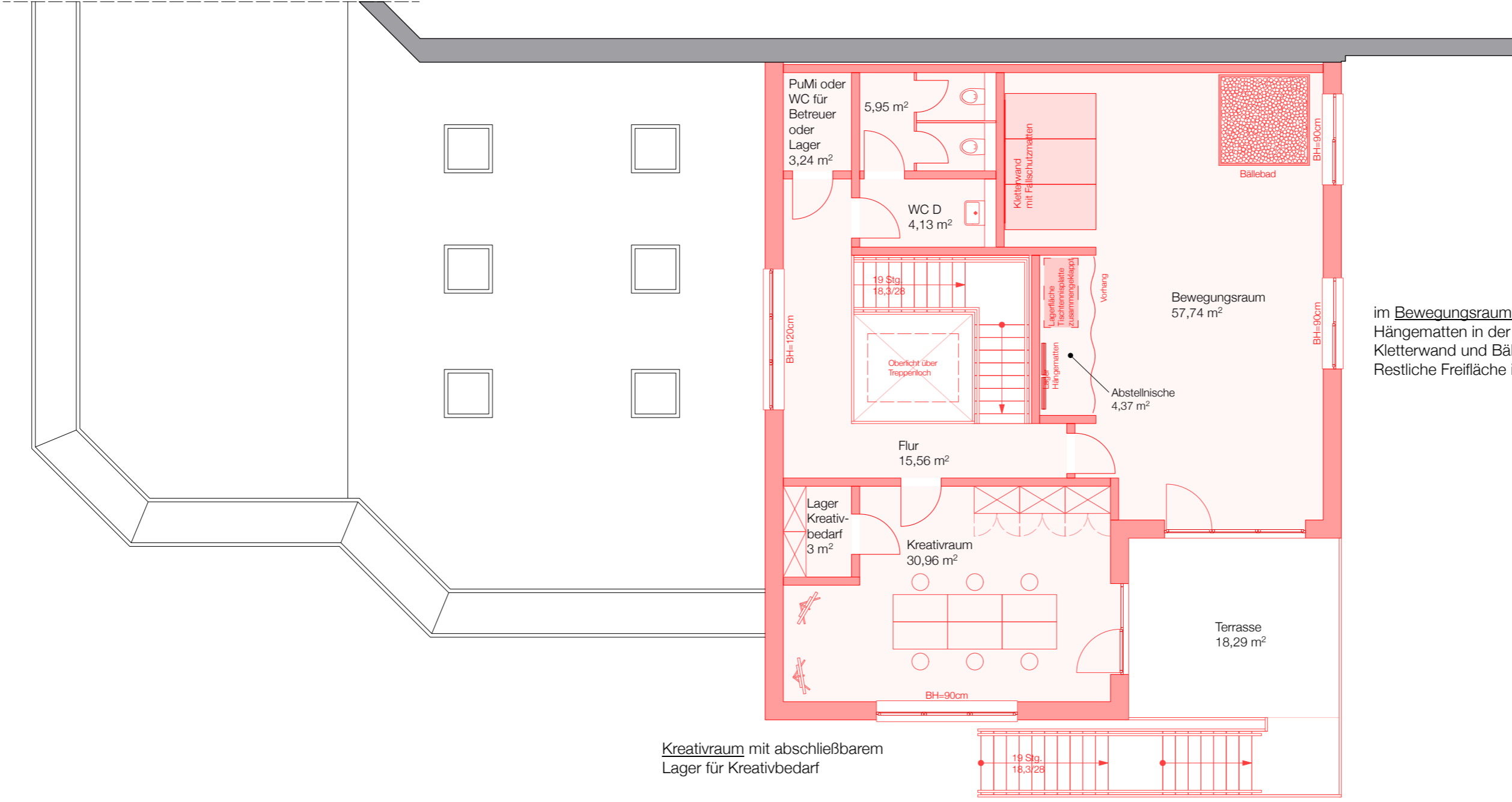
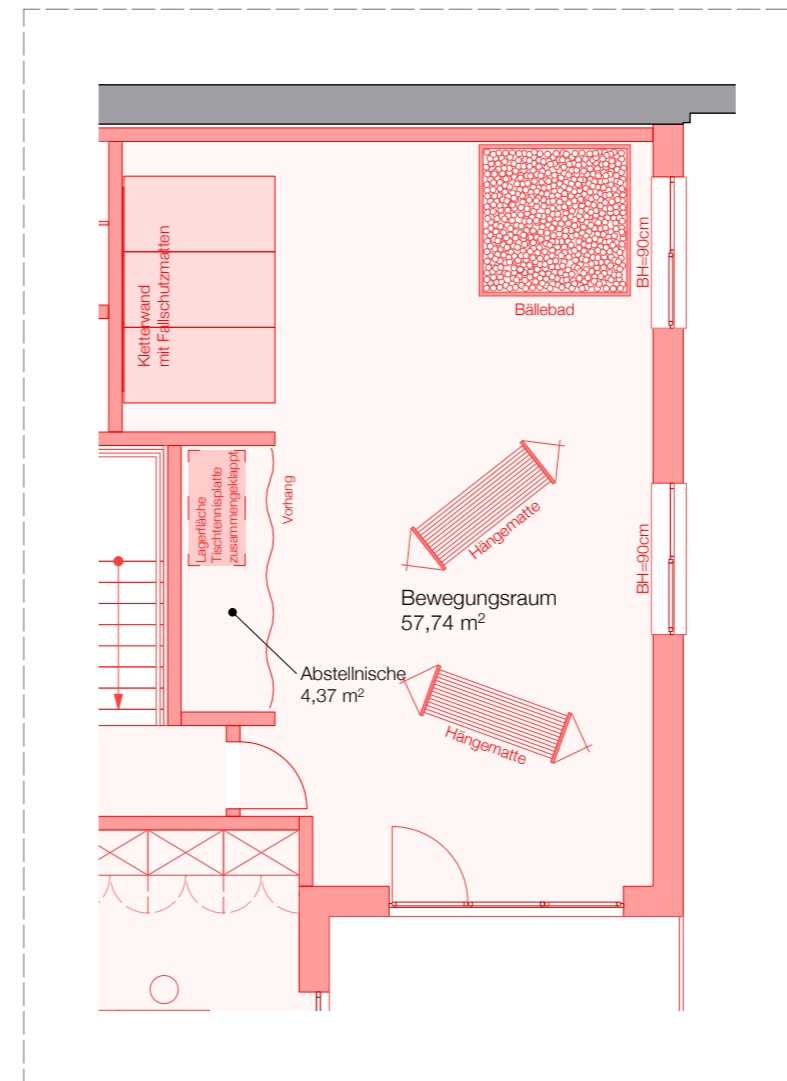
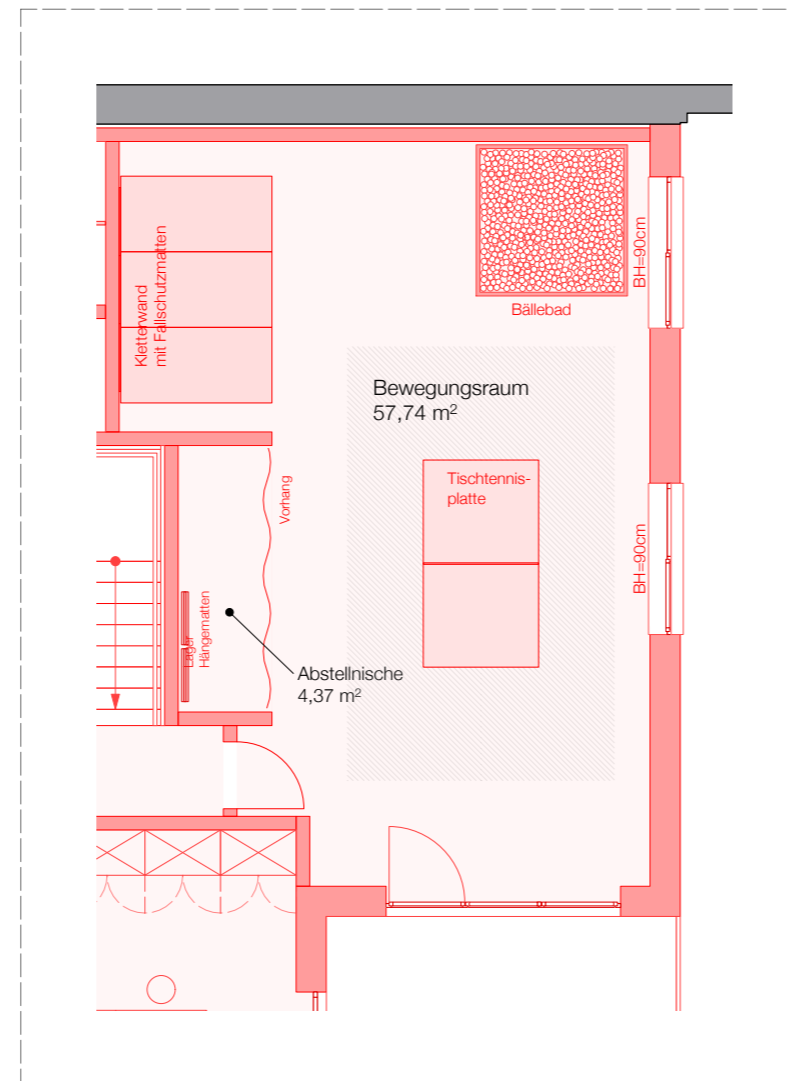

im Bewegungsraum sind Tischtennisplatte und Hängematten in der Abstellnische verstaut, Kletterwand und Bällebad sind fest installiert. Restliche Freifläche im Raum kann frei genutzt werden

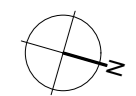

Index:		
D	00.00.00	GEZ
C	00.00.00	GEZ
B	00.00.00	GEZ
A	00.00.00	GEZ

Planungsstufe:	Plan-Nr.:
ENTWURFSPLANUNG	02.3
Inhalt:	Blattgröße:
Grundriss OG Var. Aufstockung	DIN A2
Masstab:	Index:
1:100	0
Datum:	gez.:
24.04.26	

Projekt:
Energetische Sanierung JUZ Reppenstedt
Dachmisser Str. 1 21391 Reppenstedt
Projektnummer: 2026-05

Bauherr/in:
Samtgemeinde Gellersen
Dachmisser Str. 1
21391 Reppenstedt

Planung:
Henschke Schulze Reimers Architekten mbB
Papenstraße 6, 21335 Lüneburg
Tel. 04131/221340-2
Mail info@hsr-architekten.de

