

Planzeichenerklärung

- Geh- und Radweg geplant (B= 3,0 m)
- Vorh. Gehweg
- Vorh. Baum muss entfernt werden
- gepl. Leuchte
- 1,75 m Abstand von gepl. Radweg Rand
- Fotostandort
- Neigungsbrechpunkt mit Angabe von Ausrundungshalbmesser, Höhe Tangentenschnittpunkt, Stichtmaß und Längsneigung und Abstand zum nächsten Neigungsbrechpunkt
- Gradientenhochpunkt
- Gradiententiefpunkt

Versorgungsleitungen

- AVACON - Gas
- AVACON - Mittelspannung
- AVACON - Niederspannung
- AVACON - Telekommunikation
- PURENA - Trinkwasser
- Telekom

Lage gemäß Unterlagen der Versorgungsträger.
Für Lagegenauigkeit kann keine Gewähr übernommen werden.
Örtlich durch Querschläge zu prüfen.

22.07.2021	Änderungen gem. Besprechung vom 21.07.2021	Jacobs
Datum	Änderung	Unterschrift

Gemeinde Reppenstedt

Radwegsverbindung "Oedeme"

Planart:
Radweg 02 - LP -
20+000.00 - 20+382.50



Maßstab	1:500	
	Datum	Unterschrift
Bearbeitet:	04.06.2021	Jacobs
Gezeichnet:	04.06.2021	Jacobs
Geprüft:	04.06.2021	Werner
Projekt: 21391-2	Blatt-Größe: 0,30x1,00	
Anlage 4.1		

Hauptzeit:
Aug.-Wilh.-Kühnholz Str. 15
26135 Oldenburg
Tel.: (0441) 92696-0
Fax: (0441) 92696-29

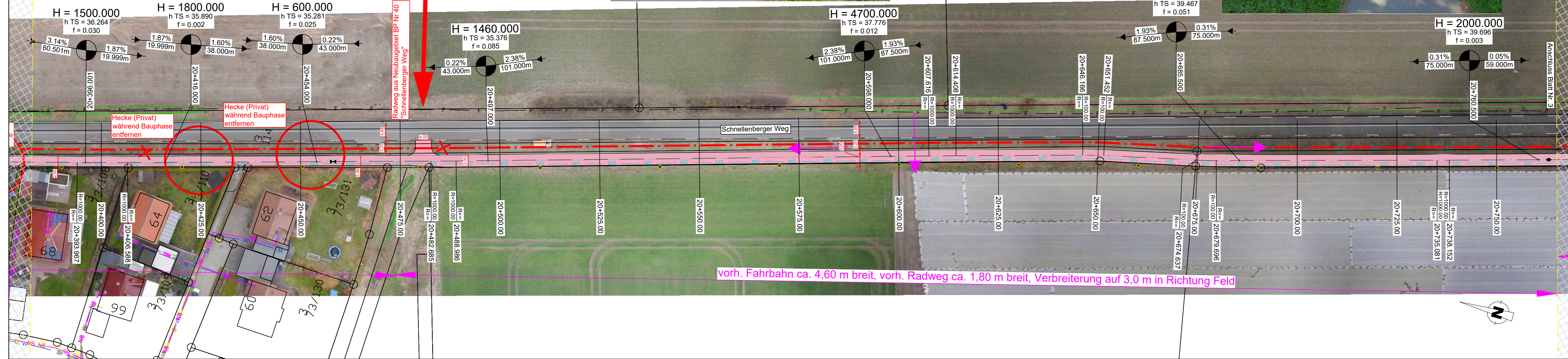
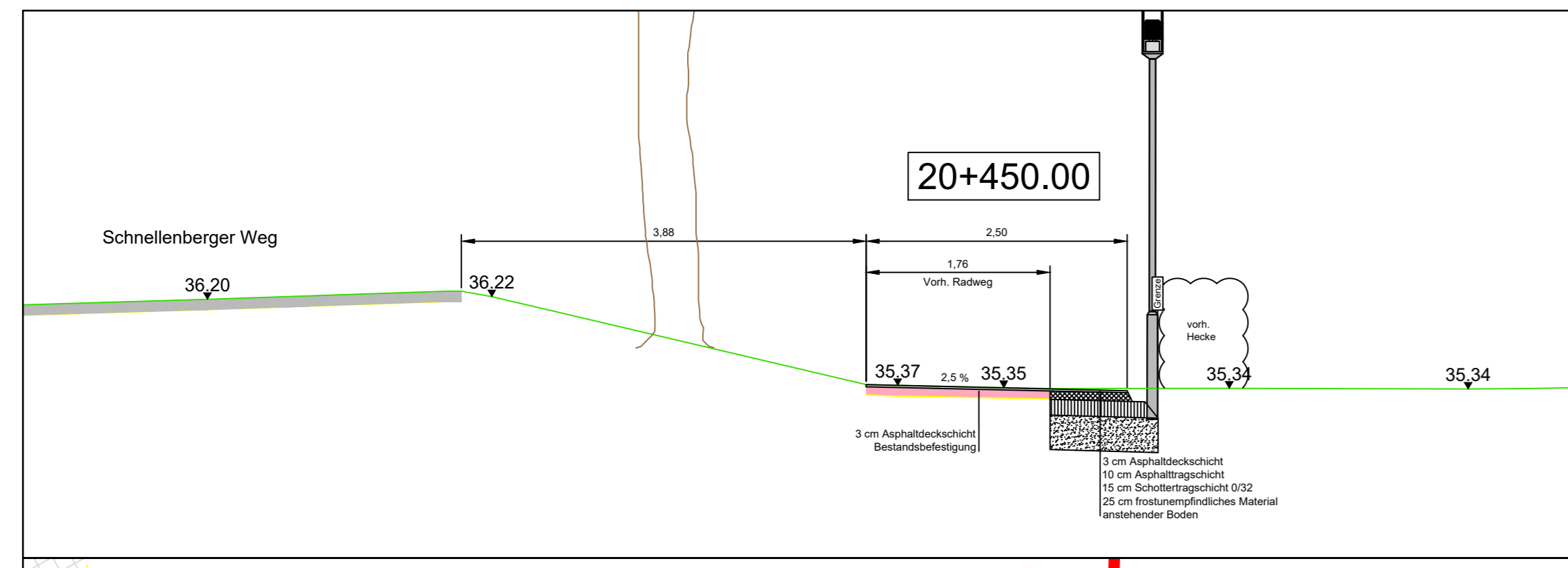

Planzeichenerklärung

- Geh- und Radweg geplant (B= 3,0 m)
 - Vorh. Gehweg
 - Vorh. Baum muss entfernt werden
 - gepl. Leuchte
 - 1,75 m Abstand von gepl. Radweg Rand
 - Fotostandort
- $H=15000m$
 $h_{TS} = 30,50$
 $f = 0,02$
- Neigungsbrechpunkt
 mit Angabe von
 Ausrundungshalbmesser, Höhe
 Tangentenschnittpunkt, Stichtmaß
 und Längsneigung und Abstand
 zum nächsten
 Neigungsbrechpunkt
- Gradientenhochpunkt
 - Gradiententiefpunkt

Versorgungsleitungen

- AVACON - Gas
- AVACON - Mittelspannung
- AVACON - Niederspannung
- AVACON - Telekommunikation
- PURENA - Trinkwasser
- Telekom

Lage gemäß Unterlagen der
 Versorgungsträger.
 Für Lagegenauigkeit kann
 keine Gewähr übernommen
 werden.
 Örtlich durch Querschnitte
 zu prüfen.

Datum	Änderung	Unterschrift
09.08.2021	Änderungen gem. Besprechung vom 09.08.2021	Jacobs
22.07.2021	Änderungen gem. Besprechung vom 21.07.2021	Jacobs

Gemeinde Reppenstedt

Radwegsverbindung "Oedeme"		
Planart:	Maßstab	1:500
Radweg 02 - LP - 20+382.50 - 20+765.00	Datum	Unterschrift
 Hauptzeit: Aug.-Wilh.-Kühnholz Str. 15 26135 Oldenburg Tel.: (0441) 92696-0 Fax: (0441) 92696-29	Bearbeitet:	04.06.2021 Jacobs
	Gezeichnet:	04.06.2021 Jacobs
	Geprüft:	04.06.2021 Werner
Projekt: 21391-2	Blatt-Größe: 0,30x1,00	
Anlage 4.2	Speicherdatum: 11.08.2021 Plottedatum: 11.08.2021	

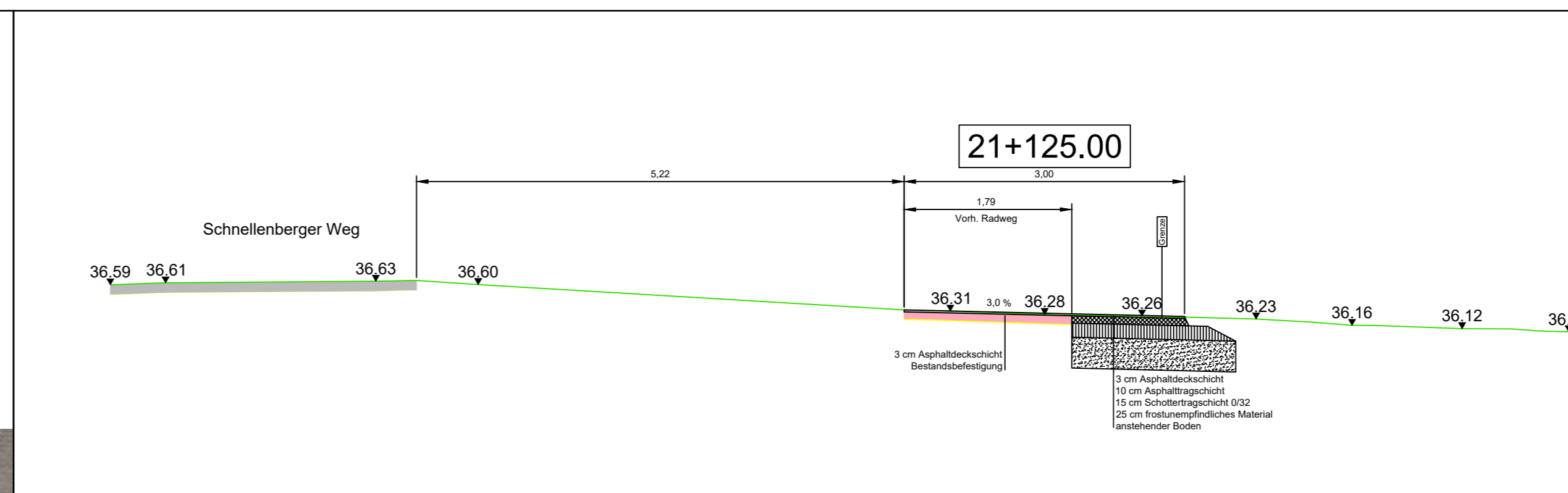
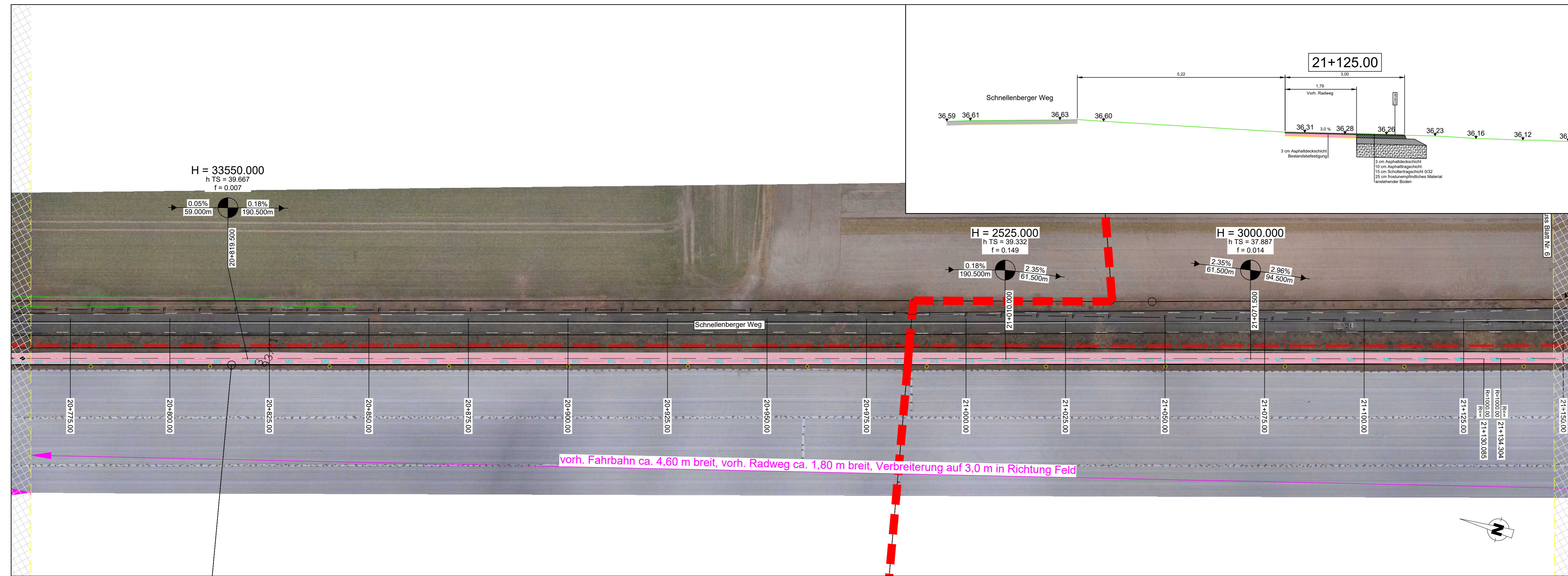

Planzeichenerklärung

- Geh- und Radweg geplant (B= 3,0 m)
- Vorh. Gehweg
- Vorh. Baum muss entfernt werden
- gepl. Leuchte
- 1,75 m Abstand von gepl. Radweg Rand
- Fotostandort
- Gemeindegrenze

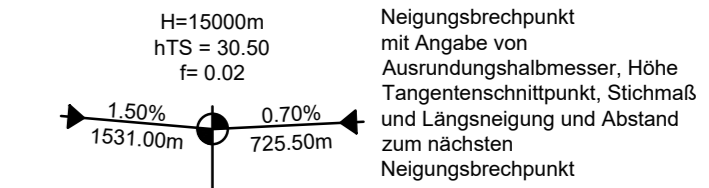

- Gradientenhochpunkt
- Gradiententiefpunkt

Versorgungsleitungen

- AVACON - Gas
- AVACON - Mittelspannung
- AVACON - Niederspannung
- AVACON - Telekommunikation
- PURENA - Trinkwasser
- Telekom

Lage gemäß Unterlagen der Versorgungsträger. Für Lagegenauigkeit kann keine Gewähr übernommen werden. Örtlich durch Querschnitte zu prüfen.

22.07.2021	Änderungen gem. Besprechung vom 21.07.2021	Jacobs
12.07.2021	Gemeindegrenzen eingefügt	Müller
Datum	Änderung	Unterschrift

Gemeinde Reppenstedt

Radwegsverbindung "Oedeme"		
Planart:	Maßstab:	1:500
Radweg 02 - LP - 20+765.00 - 21+147.50	Datum:	04.06.2021
	Unterschrift:	Jacobs
	Bearbeitet:	04.06.2021
Hauptstz: Aug.-Wilh.-Kühnholz Str. 15 26135 Oldenburg Tel.: (0441) 92696-0 Fax: (0441) 92696-29	Gezeichnet:	04.06.2021
	Geprüft:	04.06.2021
Projekt: 21391-2	Blatt-Größe: 0,30x1,00	
Anlage 4.3	Speicherdatum: 11.08.2021 Plotdatum: 11.08.2021	

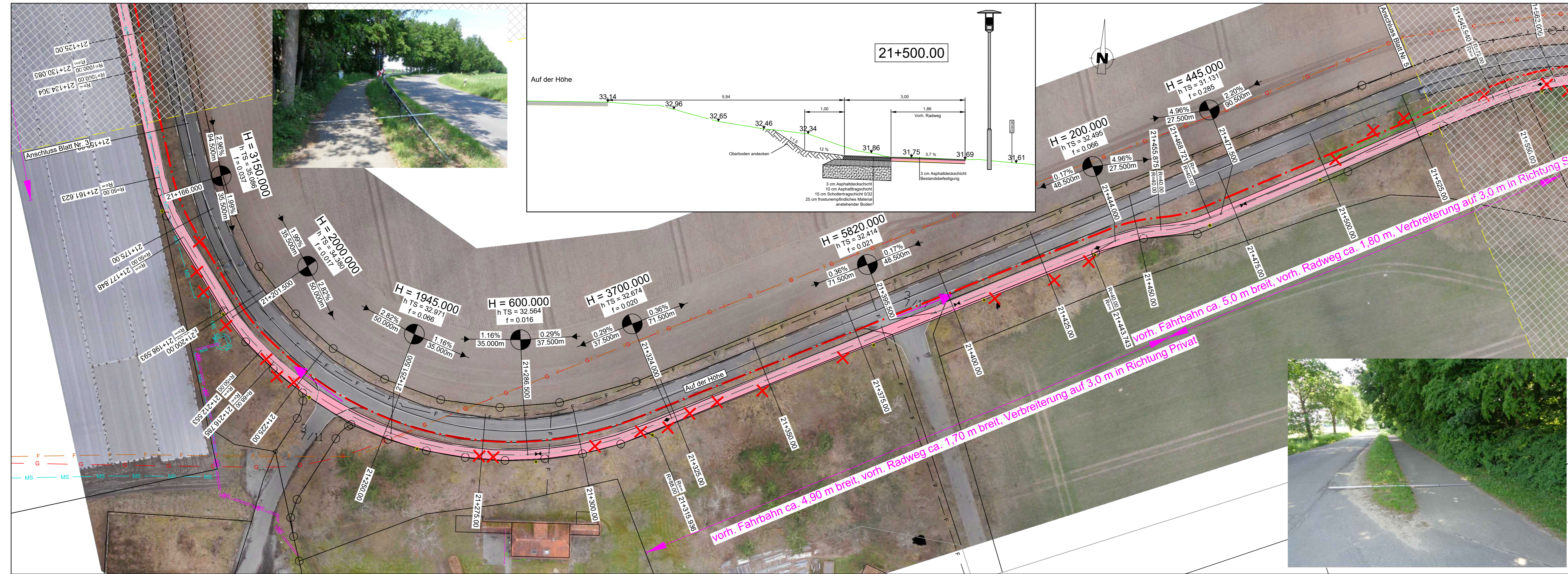

Planzeichenerklärung

- Geh- und Radweg geplant (B= 3,0 m)
- Vorh. Gehweg
- X Vorh. Baum muss entfernt werden
- ☀ gepl. Leuchte
- 1,75 m Abstand von gepl. Radweg Rand
- ➔ Fotostandort

Versorgungsleitungen

- AVACON - Gas
- AVACON - Mittelspannung
- AVACON - Niederspannung
- AVACON - Telekommunikation
- PURENA- Trinkwasser
- Telekom

Lage gemäß Unterlagen der Versorgungsträger.
Für Lagegenauigkeit kann keine Gewähr übernommen werden.
Örtlich durch Querschläge zu prüfen.

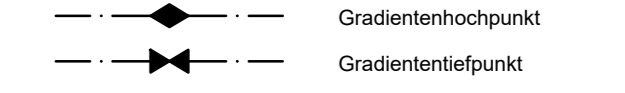
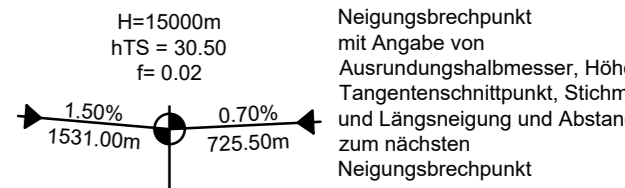

22.07.2021	Änderungen gem. Besprechung vom 21.07.2021	Jacobs
Datum	Änderung	Unterschrift

Gemeinde Reppenstedt

Radwegsverbindung "Oedeme"		
Planart: Radweg 02 - LP - 21+147.50 - 21+530.00	Maßstab 1:500	
 Hauptz.: Aug.-Wilh.-Kühnholz Str. 15 26135 Oldenburg Tel.: (0441) 92696-0 Fax: (0441) 92696-29	Datum	Unterschrift
	Bearbeitet:	04.06.2021 Jacobs
	Gezeichnet:	04.06.2021 Jacobs
	Geprüft:	04.06.2021 Werner
Projekt: 21391-2 Anlage 4.4	Blatt-Größe: 0,30x1,00	
Speicherdatum: 11.08.2021 Plotdatum: 11.08.2021		

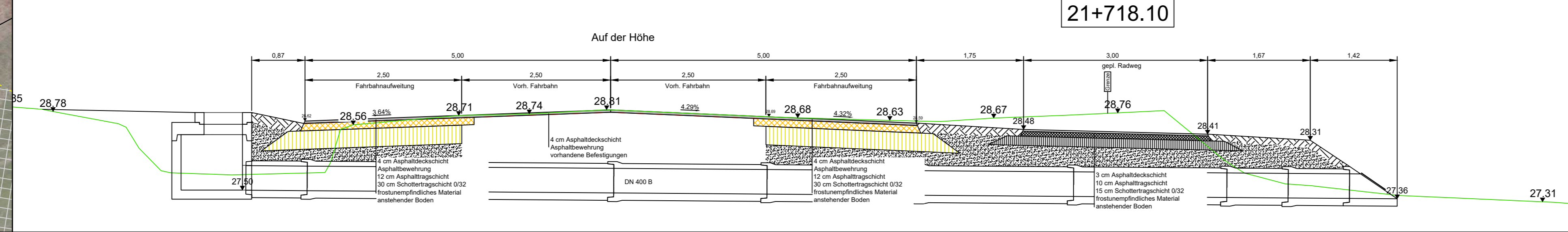
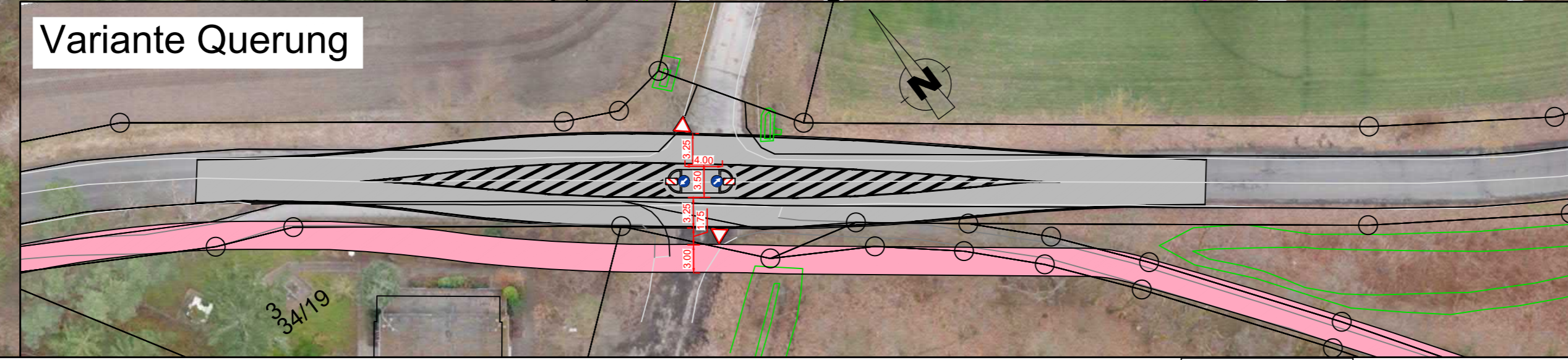
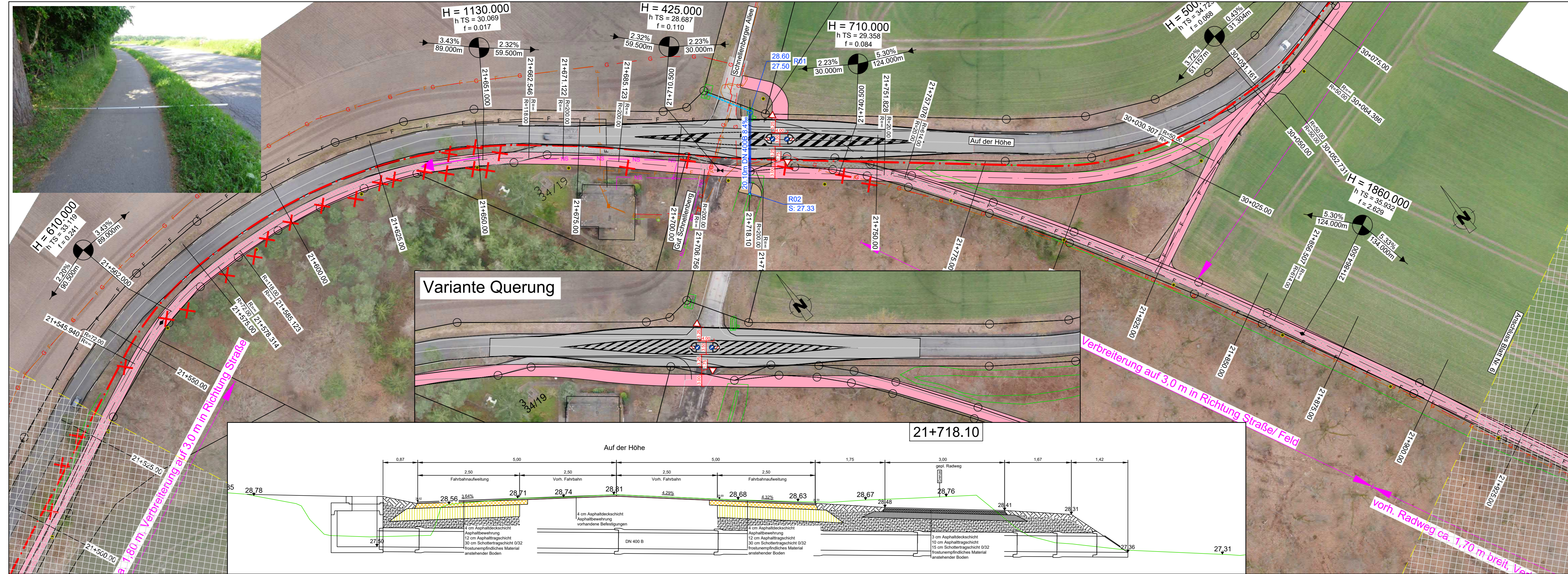

Planzeichenerklärung

	Geh- und Radweg geplant (B= 3,0 m)		Fahrbahnerneuerung/Verbreiterung		Vorf. Gehweg		Vorf. Baum muss entfernt werden		gepl. Leuchte		1,75 m Abstand von gepl. Radweg Rand		Fotostandort
	AVACON - Gas		AVACON - Mittelspannung		AVACON - Niederspannung		AVACON - Telekommunikation		PURENA - Trinkwasser		Telekom		Kanal mit Fließrichtung
	Kanalschacht DN 1000		OK Deckel in m ü. NHN		Schachtbezeichnung		Schachtsohle	<p>Geplanter Regenwasserkanal</p> <p> Kanal mit Fließrichtung</p> <p> Kanalschacht DN 1000</p> <p> OK Deckel in m ü. NHN</p> <p> Schachtbezeichnung</p> <p> Schachtsohle</p> <p><small>Lage gemäß Unterlagen der Versorgungsträger. Für Lagegenauigkeit kann keine Gewähr übernommen werden. Ortlich durch Querschnitte zu prüfen.</small></p>					

09.08.2021	Änderungen gem. Besprechung vom 09.08.2021	Jacobs
22.07.2021	Änderungen gem. Besprechung vom 21.07.2021	Jacobs
19.07.2021	Querungshilfe eingefügt	Jacobs
Datum	Änderung	Unterschrift

Gemeinde Reppenstedt

Radwegsverbindung "Oedeme"

Planart: Radweg 02 - LP - 21+530.00 - 21+912.50

Maßstab: 1:500

	Datum	Unterschrift
Bearbeitet:	04.06.2021	Jacobs
Gezeichnet:	04.06.2021	Jacobs
Geprüft:	04.06.2021	Werner

Projekt: 21391-2 Blatt-Große: 0,30x1,00
Anlage 4.5

Hauptzeit: Aug.-Wilh.-Kühnholz Str. 15
26135 Oldenburg
Tel.: (0441) 92696-0
Fax: (0441) 92696-29

INGWA Planungsbüro

06-Radwege-Oedeme.dwg
Speicherdatum: 11.08.2021 Plotdatum: 11.08.2021

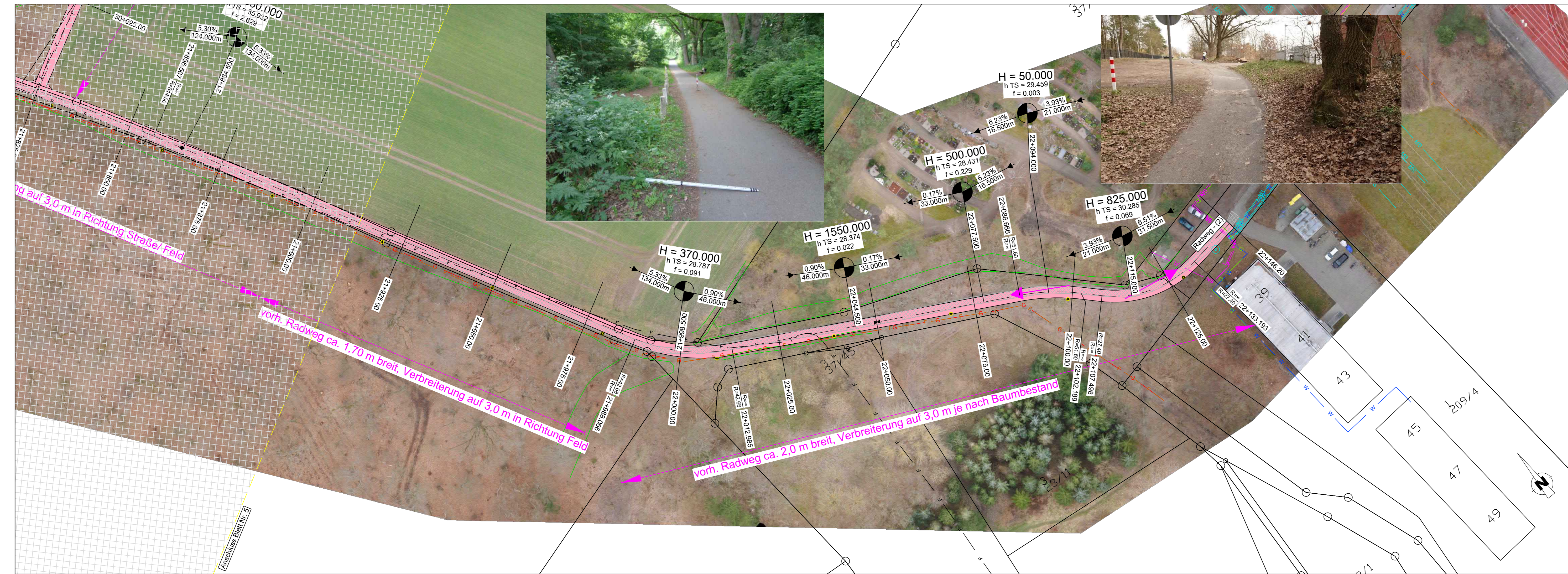

Planzeichenerklärung

- Geh- und Radweg geplant (B= 3,0 m)
- Vorh. Gehweg
- Vorh. Baum muss entfernt werden
- gepl. Leuchte
- 1,75 m Abstand von gepl. Radweg Rand
- Fotostandort

Versorgungsleitungen

- AVACON - Gas
- AVACON - Mittelspannung
- AVACON - Niederspannung
- AVACON - Telekommunikation
- PURENA - Trinkwasser
- Telekom

Lage gemäß Unterlagen der Versorgungsträger.
Für Lagegenauigkeit kann keine Gewähr übernommen werden.
Örtlich durch Querschnitte zu prüfen.

22.07.2021	Änderungen gem. Besprechung vom 21.07.2021	Jacobs
Datum	Änderung	Unterschrift

Gemeinde Reppenstedt

Radwegsverbindung "Oedeme"

Planart:	Maßstab:	1:500	
Radweg 02 - LP - 21+912.50 - 22+145.60	Datum:	04.06.2021	Unterschrift
	Bearbeitet:	04.06.2021	Jacobs
	Gezeichnet:	04.06.2021	Jacobs
	Geprüft:	04.06.2021	Werner
Hauptzeit: Aug.-Wilh.-Kühnholz Str. 15 26135 Oldenburg Tel.: (0441) 92696-0 Fax: (0441) 92696-29	Projekt:	21391-2	Blatt-Größe: 0,30x1,00
	Anlage:	4.6	

06-Radwege-Oedeme.dwg
Speicherdatum: 11.08.2021 Plotdatum: 11.08.2021

